

地番 502-1、-2、-3、-4、-5、-6、-7、-8、-9、-10、-11、-12、-13、-14、-15、-16

土地の所在 高松市香西東町

地積測量図

座標求積表 (任意座標)

地番	① 502-1			
測点	Xn	Yn	(Xn+1 - Xn-1)Yn	距離
B406	149349.683	46621.249	-126949.661027	7.33
Z19	149348.498	46628.490	19304.194860	1.62
KF39	149350.097	46628.774	126970.151602	7.42
CA77	149351.221	46621.430	-19301.272020	1.54
	倍面積	23.413415		
	面積	11.7067075		
	地積	11.70 m ²		

地番	② 502-2			
測点	Xn	Yn	(Xn+1 - Xn-1)Yn	距離
KF39	149350.097	46628.774	40427.147058	1.62
Z19	149348.498	46628.490	-85936.307070	1.51
N20	149348.254	46629.984	-110093.392224	12.74
N217	149346.137	46642.552	-29058.309896	1.50
CA82	149347.631	46642.747	184705.278120	14.18
	倍面積	44.415988		
	面積	22.2079940		
	地積	22.20 m ²		

準拠点 TA1

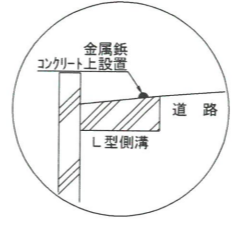

準拠点 TA11

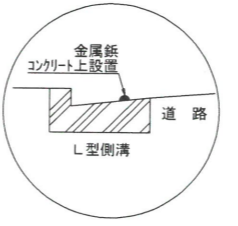

準拠点表 (任意座標)

点番	点名	X座標	Y座標	距離	角度
基準点P1	2044 TA1	149349.330	46636.197		
基準点P2	2049 TA11	149389.204	46642.445		
1277	CA77	149351.221	46621.430	P1 14.88	277-17-50
				P2 43.40	208-57-17
1281	CA81	149374.394	46624.155	P1 27.80	334-20-17
				P2 23.53	231-00-06
1282	CA82	149347.631	46642.747	P1 6.76	104-32-29
				P2 41.57	179-35-02
1286	CA86	149370.966	46645.788	P1 23.66	23-54-26
				P2 18.54	169-36-47
2061	KF33	149357.831	46639.271	P1 9.03	19-52-49
				P2 31.53	185-46-37
2067	KF39	149350.097	46628.774	P1 7.46	275-53-57
				P2 41.42	199-16-07
2092	KF63	149407.690	46628.149	P1 58.91	352-08-54
				P2 23.36	322-17-01
2291	Z13	149407.699	46628.076	P1 58.93	352-04-45
				P2 23.42	322-09-21
2297	Z19	149348.498	46628.490	P1 7.75	263-50-19
				P2 43.03	198-55-23
2301	Z23	149404.672	46650.069	P1 57.05	14-04-18
				P2 17.24	26-14-17

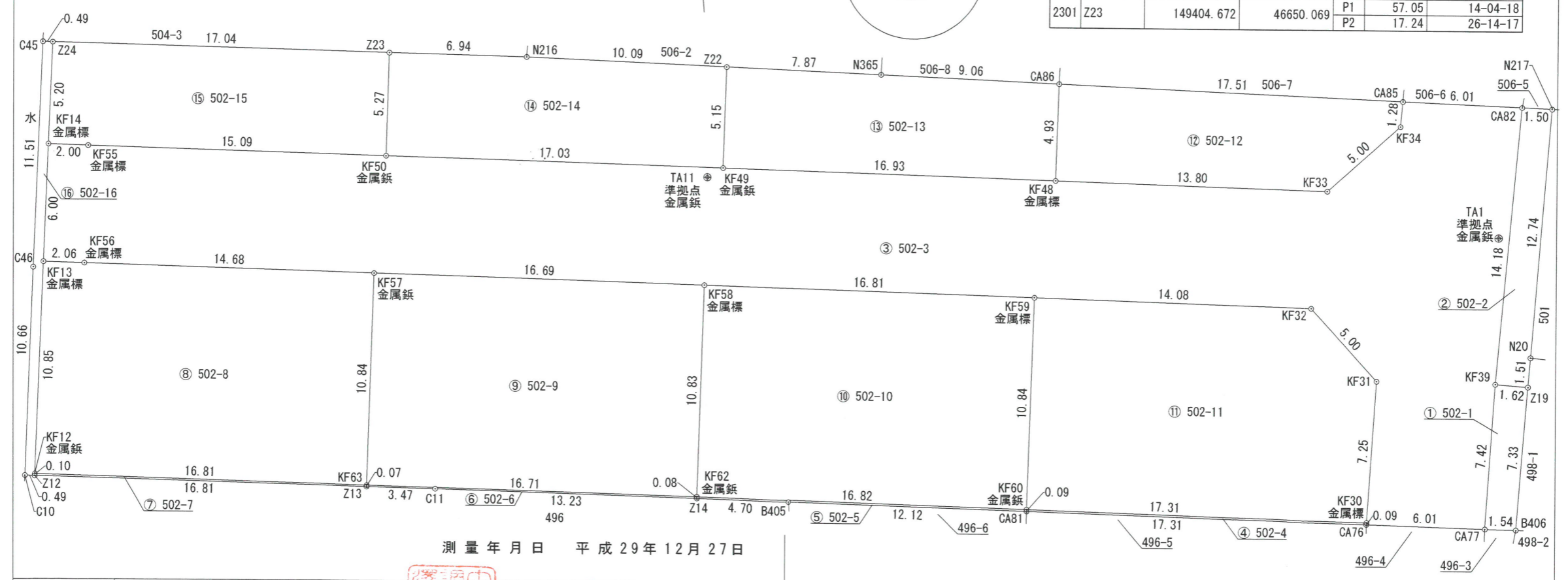

測量年月日 平成29年12月27日

作成者 高松市番町三丁目11番12号
土地家屋調査士 谷澤幸則 (平成29年12月27日作成)

申請人 株式会社リバティライン
代表取締役 徳田芳和

縮尺 1/250

地番 502-1、-2、-3、-4、-5、-6、
-7、-8、-9、-10、-11、-12、
-13、-14、-15、-16

地積測量図

土地の所在 高松市香西東町

2/2

座標求積表(任意座標)

地番	③ 502-3			
測点	Xn	Yn	(Xn+1 - Xn-1)Yn	距離
CA82	149347.631	46642.747	163109.686259	6.01
CA85	149353.594	46643.524	288676.770036	1.28
KF34	149353.820	46642.258	197623.247146	5.00
KF33	149357.831	46639.271	826494.521391	13.80
KF48	149371.541	46640.882	1423899.486578	16.93
KF49	149388.360	46642.852	1573823.112184	17.03
KF50	149405.283	46644.834	1488763.166778	15.09
KF55	149420.277	46646.598	792105.880638	2.00
KF14	149422.264	46646.842	128278.815500	6.00
KF13	149423.027	46640.881	-60026.813847	2.06
KF56	149420.977	46640.635	-775913.603860	14.68
KF57	149406.391	46638.919	-1453688.466311	16.69
KF58	149389.808	46636.966	-1552264.776344	16.81
KF59	149373.107	46635.019	-1431368.638167	14.08
KF32	149359.115	46633.381	-793653.511239	5.00
KF31	149356.088	46629.395	-90087.991140	7.25
KF30	149357.183	46622.226	51704.048634	0.09
CA76	149357.197	46622.132	-277961.150984	6.01
CA77	149351.221	46621.430	-331012.153000	7.42
KF39	149350.097	46628.774	-167397.298660	14.18
		倍面積	1104.331592	
		面積	552.1657960	
		地積	552.16	m ²

地番	④ 502-4			
測点	Xn	Yn	(Xn+1 - Xn-1)Yn	距離
CA76	149357.197	46622.132	-802413.513852	0.09
KF30	149357.183	46622.226	801249.576036	17.31
KF60	149374.383	46624.250	802449.966750	0.09
CA81	149374.394	46624.155	-801282.727830	17.31
		倍面積	3.301104	
		面積	1.6505520	
		地積	1.65	m ²

地番	⑤ 502-5			
測点	Xn	Yn	(Xn+1 - Xn-1)Yn	距離
KF62	149391.092	46626.207	779543.554833	0.08
Z14	149391.102	46626.122	-217184.476276	4.70
B405	149386.434	46625.571	-779020.040268	12.12
CA81	149374.394	46624.155	-561867.691905	0.09
KF60	149374.383	46624.250	778531.726500	16.82
		倍面積	3.072884	
		面積	1.5364420	
		地積	1.53	m ²

地番	⑥ 502-6			
測点	Xn	Yn	(Xn+1 - Xn-1)Yn	距離
KF63	149407.690	46628.149	774353.670443	0.07
Z13	149407.699	46628.076	-160447.209516	3.47
C11	149404.249	46627.676	-773879.538572	13.23
Z14	149391.102	46626.122	-613459.887154	0.08
KF62	149391.092	46626.207	773435.521716	16.71
		倍面積	2.556917	
		面積	1.2784585	
		地積	1.27	m ²

地番	⑦ 502-7			
測点	Xn	Yn	(Xn+1 - Xn-1)Yn	距離
KF12	149424.395	46630.112	779515.582304	0.10
Z12	149424.407	46630.011	-778534.663656	16.81
Z13	149407.699	46628.076	-779481.546492	0.07
KF63	149407.690	46628.149	778503.575704	16.81
		倍面積	2.947860	
		面積	1.4739300	
		地積	1.47	m ²

地番	⑧ 502-8			
測点	Xn	Yn	(Xn+1 - Xn-1)Yn	距離
KF63	149407.690	46628.149	-839493.194596	10.84
KF57	149406.391	46638.919	619691.316753	14.68
KF56	149420.977	46640.635	775913.603860	2.06
KF13	149423.027	46640.881	159418.531258	10.85
KF12	149424.395	46630.112	-715166.027744	16.81
		倍面積	364.229531	
		面積	182.1147655	
		地積	182.11	m ²

地番	⑨ 502-9			
測点	Xn	Yn	(Xn+1 - Xn-1)Yn	距離
KF62	149391.092	46626.207	-833769.833574	10.83
KF58	149389.808	46636.966	713498.942834	16.69
KF57	149406.391	46638.919	833997.149558	10.84
KF63	149407.690	46628.149	-713364.051551	16.71
		倍面積	362.207267	
		面積	181.1036335	
		地積	181.10	m ²

地番	⑩ 502-10			
測点	Xn	Yn	(Xn+1 - Xn-1)Yn	距離
KF60	149374.383	46624.250	-838537.136250	10.84
KF59	149373.107	46635.019	719345.168075	16.81
KF58	149389.808	46636.966	838765.833510	10.83
KF62	149391.092	46626.207	-719209.242975	16.82
		倍面積	364.622360	
		面積	182.3111800	
		地積	182.31	m ²

地番	⑪ 502-11			
測点	Xn	Yn	(Xn+1 - Xn-1)Yn	距離
KF30	149357.183	46622.226	-852953.624670	7.25
KF31	149356.088	46629.395	90087.991140	5.00
KF32	149359.115	46633.381	793653.511239	14.08
KF59	149373.107	46635.019	712023.470092	10.84
KF60	149374.383	46624.250	-742444.557000	17.31
		倍面積	366.790801	
		面積	183.3954005	
		地積	183.39	m ²

地番	⑫ 502-12			
測点	Xn	Yn	(Xn+1 - Xn-1)Yn	距離
KF33	149357.831	46639.271	-826494.521391	5.00
KF34	149353.820	46642.258	-197623.247146	1.28
CA85	149353.594	46643.524	799749.862504	17.51
CA86	149370.966	46645.788	837151.957236	4.93
KF48	149371.541	46640.882	-612627.985070	13.80
		倍面積	156.066133	
		面積	78.0330665	
		地積	78.03	m ²

地番	⑬ 502-13			
測点	Xn	Yn	(Xn+1 - Xn-1)Yn	距離
KF48	149371.541	46640.882	-811271.501508	4.93
CA86	149370.966	46645.788	392291.077080	9.06
N365	149379.951	46646.959	783435.676405	7.87
Z22	149387.761	46647.976	392262.830184	5.15
KF49	149388.360	46642.852	-756547.059440	16.93
		倍面積	171.022721	
		面積	85.5113605	
		地積	85.51	m ²

地番	⑭ 502-14			
測点	Xn	Yn	(Xn+1 - Xn-1)Yn	距離
N216	149397.775	46649.280	788885.974080	6.94
Z23	149404.672	46650.069	350248.718052	5.27
KF50	149405.283	46644.834	-760870.532208	17.03
KF49	149388.360	46642.852	-817276.052744	5.15
Z22	149387.761	46647.976	439190.694040	10.09
		倍面積	178.801220	
		面積	89.4006100	
		地積	89.40	m ²

地番	⑮ 502-15			
測点	Xn	Yn	(Xn+1 - Xn-1)Yn	距離
Z24	149421.608	46652.007	820702.107144	5.20
KF14	149422.264	46646.842	-62086.946702	2.00
KF55	149420.277	46646.598	-792105.880638	15.09
KF50	149405.283	46644.834	-727892.634570	5.27
Z23	149404.672	46650.069	761562.376425	17.04
		倍面積	179.021659	
		面積	89.5108295	
		地積	89.51	m ²

地番	⑯ 502-16			
測点	Xn	Yn	(Xn+1 - Xn-1)Yn	距離
C46	149423.559	46640.643	130687.081686	10.66
C10	149424.903	46630.068	39542.297664	0.49
Z12	149424.407	46630.011	-23688.045588	0.10
KF12	149424.395	46630.112	-64349.554560	10.85
KF13	149423.027	46640.881	-99391.717411	6.00
KF14	149422.264	46646.842	-66191.868798	5.20
Z24	149421.608	46652.007	-7604.277141	0.49
C45	149422.101	46652.063	91018.174913	11.51
		倍面積	22.090765	
		面積	11.0453825	
		地積	11.04	m ²

合計 1674.4461085

作成者 高松市番町三丁目11番12号
土地家屋調査士 谷澤幸則 (平成 29 年 12 月 27 日作成)

申請人 株式会社リバティライン
代表取締役 徳田芳和

縮尺 1