

地 番 甲159-3・  
甲159-7～甲159-12

地 積 測 量 図

土地の所在 丸亀市飯野町西分字藤の木

引 照 点 表

| P1    | T4 | X 座 標  | 470.167 |
|-------|----|--------|---------|
|       |    | Y 座 標  | 440.124 |
| P2    | T5 | X 座 標  | 439.964 |
|       |    | Y 座 標  | 448.941 |
| 境 界 点 | 点  | 間 距 離  |         |
|       |    | P 1    | P 2     |
| P5    |    | 67.839 | 86.031  |
| P6    |    | 60.387 | 79.322  |
| K53   |    | 46.657 | 67.980  |
| P7    |    | 37.781 | 61.147  |
| K54   |    | 34.181 | 51.803  |
| K55   |    | 34.050 | 47.951  |
| P2    |    | 34.745 | 45.111  |
| P3    |    | 35.644 | 43.355  |
| 414   |    | 36.857 | 41.821  |
| K46   |    | 50.693 | 54.978  |
| P4    |    | 64.879 | 68.736  |
| P1    |    | 63.870 | 70.948  |
| K35   |    | 63.621 | 72.638  |
| 537   |    | 62.992 | 72.339  |
| K45   |    | 49.263 | 60.270  |
| K44   |    | 34.870 | 48.573  |
| K39   |    | 42.456 | 57.914  |
| 523   |    | 63.153 | 75.034  |
| K34   |    | 63.873 | 75.935  |
| K33   |    | 65.595 | 81.413  |
| K38   |    | 45.297 | 65.460  |

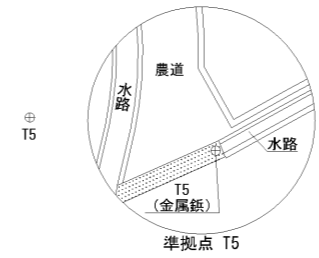
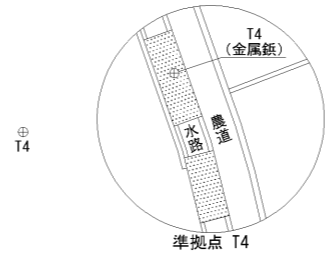
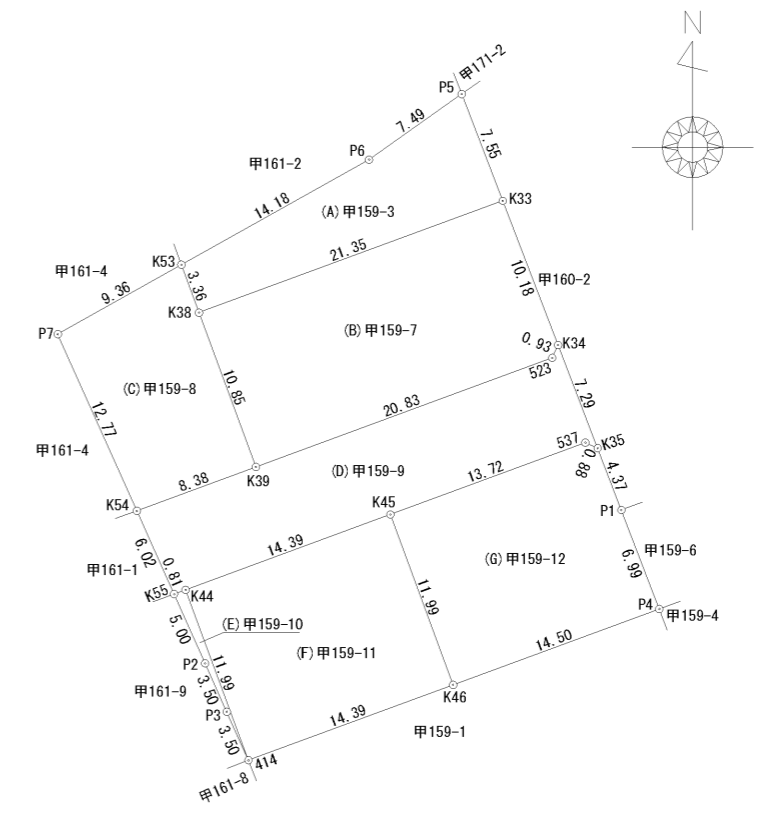

|           |               |
|-----------|---------------|
| 測 地 系     | 任意座標          |
| 測 量 年 月 日 | 令和 4年 10月 19日 |

作 成 者 丸亀市飯野町東分2561番地3  
土地家屋調査士 宮武 英司 (令和 4 年 11 月 22 日 作 製)

申 請 人 株式会社明德ホーム  
代表取締役 徳田芳和

縮 尺 1 / 500

地番 甲159-3・  
甲159-7～甲159-12

地積測量図

土地の所在 丸亀市飯野町西分字藤の木

座標求積表

| 地番 (E) 甲159-10 |     |         |         |                 |                     |
|----------------|-----|---------|---------|-----------------|---------------------|
| 測点             | 標識  | Xn      | Yn      | (Xn+1 - Xn-1)Yn | 距離                  |
| K44            | 境界標 | 482.256 | 472.831 | 5187.428901     | 0.81                |
| K55            |     | 481.973 | 472.062 | -2290.916886    | 5.00                |
| P2             |     | 477.403 | 474.107 | -3684.285497    | 3.50                |
| P3             |     | 474.202 | 475.539 | -3043.925139    | 3.50                |
| 414            | 境界標 | 471.002 | 476.971 | 3841.524434     | 11.99               |
|                |     |         |         | 倍面積             | 9.825813            |
|                |     |         |         | 面積              | 4.9129065           |
|                |     |         |         | 地積              | 4.91 m <sup>2</sup> |

| 地番 (F) 甲159-11 |     |         |         |                 |                       |
|----------------|-----|---------|---------|-----------------|-----------------------|
| 測点             | 標識  | Xn      | Yn      | (Xn+1 - Xn-1)Yn | 距離                    |
| K44            | 境界標 | 482.256 | 472.831 | -7672.628637    | 11.99                 |
| 414            | 境界標 | 471.002 | 476.971 | -2995.854851    | 14.39                 |
| K46            | 金属板 | 475.975 | 490.483 | 7959.067641     | 11.99                 |
| K45            | 境界標 | 487.229 | 486.337 | 3054.682697     | 14.39                 |
|                |     |         |         | 倍面積             | 345.266850            |
|                |     |         |         | 面積              | 172.6334250           |
|                |     |         |         | 地積              | 172.63 m <sup>2</sup> |

| 地番 (G) 甲159-12 |             |         |         |                 |                       |
|----------------|-------------|---------|---------|-----------------|-----------------------|
| 測点             | 標識          | Xn      | Yn      | (Xn+1 - Xn-1)Yn | 距離                    |
| K45            | 境界標         | 487.229 | 486.337 | -7780.419326    | 11.99                 |
| K46            | 金属板         | 475.975 | 490.483 | -3062.085369    | 14.50                 |
| P4             | 境界標(刻印0.05) | 480.986 | 504.094 | 5820.269324     | 6.99                  |
| P1             |             | 487.521 | 501.591 | 5327.398011     | 4.37                  |
| K35            | 境界標         | 491.607 | 500.023 | 2226.102396     | 0.88                  |
| 537            | 境界標         | 491.973 | 499.221 | -2185.589538    | 13.72                 |
|                |             |         |         | 倍面積             | 345.675498            |
|                |             |         |         | 面積              | 172.8377490           |
|                |             |         |         | 地積              | 172.83 m <sup>2</sup> |

合計 991.8492215m<sup>2</sup>

| 地番 (A) 甲159-3 |     |         |         |                 |                       |
|---------------|-----|---------|---------|-----------------|-----------------------|
| 測点            | 標識  | Xn      | Yn      | (Xn+1 - Xn-1)Yn | 距離                    |
| P5            |     | 514.986 | 491.049 | 1336.635378     | 7.49                  |
| P6            |     | 510.654 | 484.927 | -5467.551925    | 14.18                 |
| K53           |     | 503.711 | 472.553 | -4772.312747    | 3.36                  |
| K38           | 金属板 | 500.555 | 473.715 | 1999.551015     | 21.35                 |
| K33           | 境界標 | 507.932 | 493.757 | 7125.407267     | 7.55                  |
|               |     |         |         | 倍面積             | 221.728988            |
|               |     |         |         | 面積              | 110.8644940           |
|               |     |         |         | 地積              | 110.86 m <sup>2</sup> |

| 地番 (B) 甲159-7 |     |         |         |                 |                       |
|---------------|-----|---------|---------|-----------------|-----------------------|
| 測点            | 標識  | Xn      | Yn      | (Xn+1 - Xn-1)Yn | 距離                    |
| K33           | 境界標 | 507.932 | 493.757 | 1054.171195     | 21.35                 |
| K38           | 金属板 | 500.555 | 473.715 | -8321.277690    | 10.85                 |
| K39           | 境界標 | 490.366 | 477.467 | -1425.238995    | 20.83                 |
| 523           | 境界標 | 497.570 | 497.022 | 4003.015188     | 0.93                  |
| K34           | 境界標 | 498.420 | 497.407 | 5154.131334     | 10.18                 |
|               |     |         |         | 倍面積             | 464.801032            |
|               |     |         |         | 面積              | 232.4005160           |
|               |     |         |         | 地積              | 232.40 m <sup>2</sup> |

| 地番 (C) 甲159-8 |     |         |         |                 |                       |
|---------------|-----|---------|---------|-----------------|-----------------------|
| 測点            | 標識  | Xn      | Yn      | (Xn+1 - Xn-1)Yn | 距離                    |
| K53           |     | 503.711 | 472.553 | -673.860578     | 9.36                  |
| P7            |     | 499.129 | 464.385 | -7543.005555    | 12.77                 |
| K54           |     | 487.468 | 469.603 | -4115.131089    | 8.38                  |
| K39           | 境界標 | 490.366 | 477.467 | 6248.610629     | 10.85                 |
| K38           | 金属板 | 500.555 | 473.715 | 6321.726675     | 3.36                  |
|               |     |         |         | 倍面積             | 238.340082            |
|               |     |         |         | 面積              | 119.1700410           |
|               |     |         |         | 地積              | 119.17 m <sup>2</sup> |

| 地番 (D) 甲159-9 |     |         |         |                 |                       |
|---------------|-----|---------|---------|-----------------|-----------------------|
| 測点            | 標識  | Xn      | Yn      | (Xn+1 - Xn-1)Yn | 距離                    |
| K34           | 境界標 | 498.420 | 497.407 | 2966.037941     | 0.93                  |
| 523           | 境界標 | 497.570 | 497.022 | -4003.015188    | 20.83                 |
| K39           | 境界標 | 490.366 | 477.467 | -4823.371634    | 8.38                  |
| K54           |     | 487.468 | 469.603 | -3941.377979    | 6.02                  |
| K55           |     | 481.973 | 472.062 | -2460.387144    | 0.81                  |
| K44           | 境界標 | 482.256 | 472.831 | 2485.199736     | 14.39                 |
| K45           | 境界標 | 487.229 | 486.337 | 4725.736629     | 13.72                 |
| 537           | 境界標 | 491.973 | 499.221 | 2185.589538     | 0.88                  |
| K35           | 境界標 | 491.607 | 500.023 | 3223.648281     | 7.29                  |
|               |     |         |         | 倍面積             | 358.060180            |
|               |     |         |         | 面積              | 179.0300900           |
|               |     |         |         | 地積              | 179.03 m <sup>2</sup> |

|       |               |
|-------|---------------|
| 測地系   | 任意座標          |
| 測量年月日 | 令和 4年 10月 19日 |

作成者 丸亀市飯野町東分2561番地3  
土地家屋調査士 宮武 英司 (令和 4年 11月 22日作製)

申請人 株式会社明德ホーム  
代表取締役 徳田芳和

縮尺 1

|       |                |       |
|-------|----------------|-------|
| 地番    | 甲161-1～甲161-13 | 地積測量図 |
| 土地の所在 | 丸亀市飯野町西分字藤の木   |       |

引照点表

| 境界点 | 点  | 点間距離        |             |
|-----|----|-------------|-------------|
|     |    | P 1         | P 2         |
| P1  | T4 | X座標 470.167 | Y座標 440.124 |
| P2  | T5 | X座標 439.964 | Y座標 448.941 |
| P55 |    | 70.070      | 89.850      |
| K31 |    | 67.797      | 87.899      |
| K36 |    | 49.905      | 73.157      |
| K37 |    | 37.790      | 64.009      |
| P56 |    | 27.392      | 56.845      |
| P58 |    | 26.346      | 55.758      |
| P21 |    | 14.917      | 46.260      |
| K48 |    | 1.762       | 30.403      |
| P36 |    | 8.444       | 23.136      |
| P37 |    | 8.560       | 23.262      |
| K49 |    | 16.934      | 14.685      |
| P43 |    | 28.706      | 2.766       |
| P46 |    | 31.290      | 0.968       |
| K50 |    | 30.899      | 0.918       |
| K56 |    | 33.262      | 17.768      |
| K52 |    | 34.381      | 20.273      |
| K57 |    | 35.644      | 22.781      |
| P53 |    | 45.511      | 37.492      |
| 414 |    | 36.857      | 41.821      |
| K55 |    | 34.050      | 47.951      |
| K54 |    | 34.181      | 51.803      |
| P7  |    | 37.781      | 61.147      |
| K53 |    | 46.657      | 67.980      |
| P5  |    | 67.839      | 86.031      |
| K32 |    | 68.301      | 86.865      |
| 506 |    | 66.120      | 85.089      |
| K40 |    | 29.161      | 48.408      |
| 526 |    | 16.193      | 41.191      |
| K41 |    | 15.150      | 34.950      |
| K42 |    | 22.693      | 22.817      |
| 529 |    | 29.362      | 18.732      |
| K51 |    | 30.726      | 21.115      |
| 531 |    | 32.228      | 23.524      |
| K43 |    | 23.642      | 29.556      |
| 533 |    | 20.351      | 36.239      |
| 534 |    | 23.004      | 40.265      |

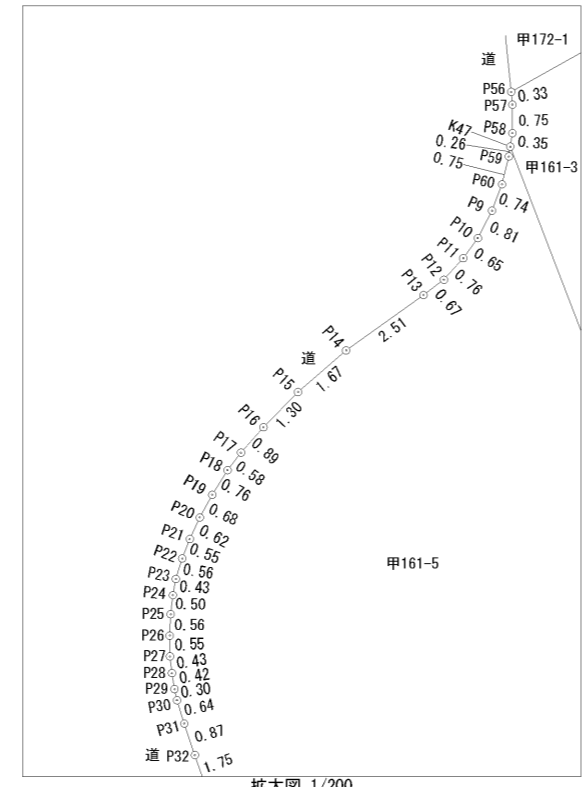

拡大図 1/200

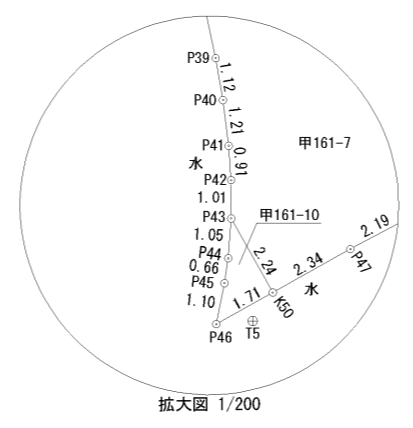

拡大図 1/200

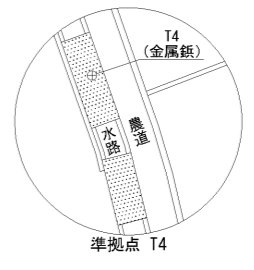
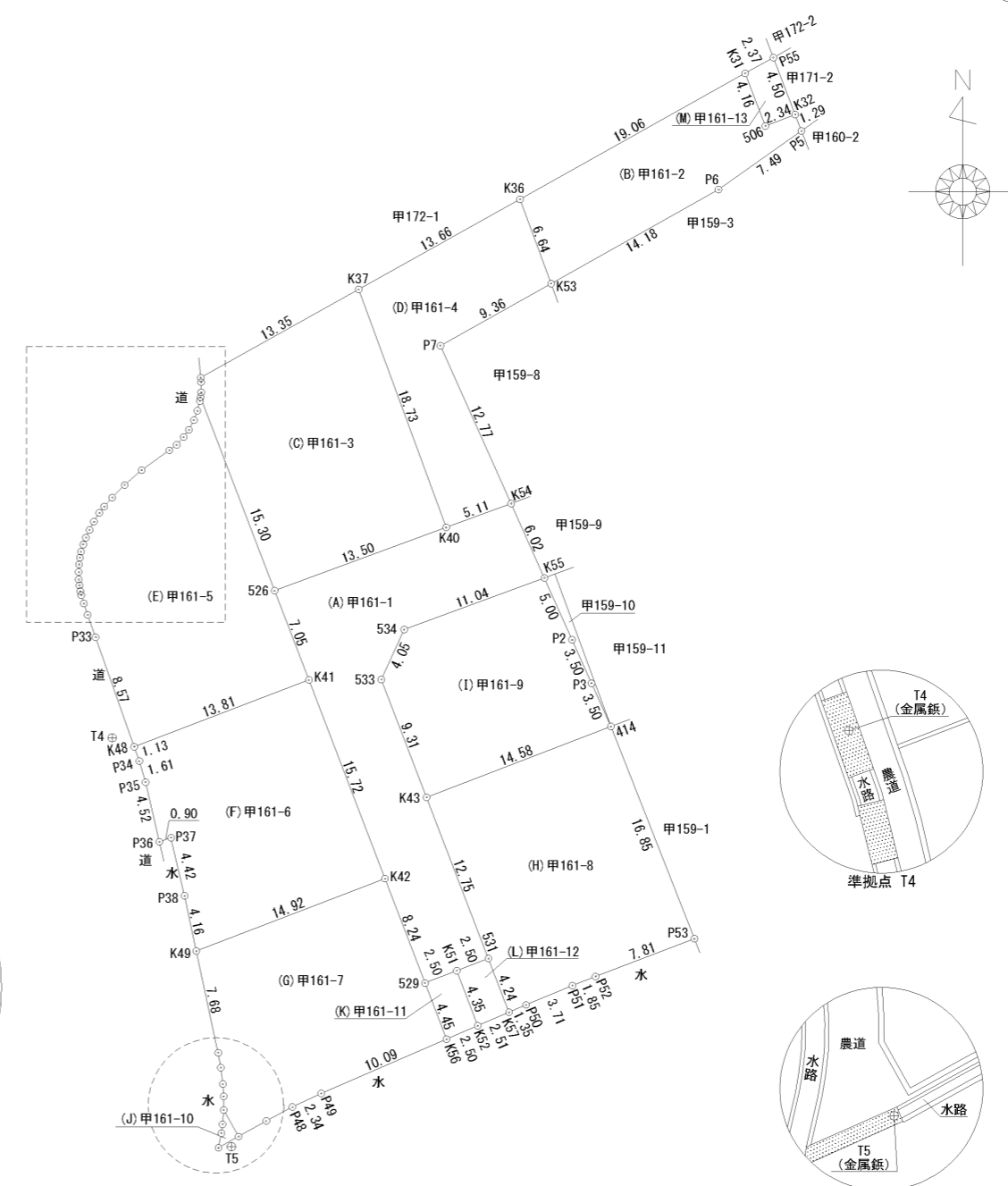

準拠点 T4

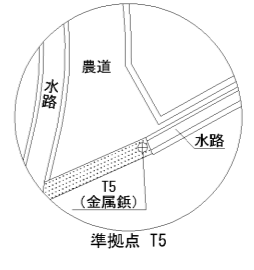

準拠点 T5

|       |               |
|-------|---------------|
| 測地系   | 任意座標          |
| 測量年月日 | 令和 4年 10月 19日 |

|     |                 |                    |
|-----|-----------------|--------------------|
| 作成者 | 丸亀市飯野町東分2561番地3 | (令和 4年 11月 22日 作製) |
|     | 土地家屋調査士 宮武 英司   |                    |

|     |            |          |
|-----|------------|----------|
| 申請人 | 株式会社明德ホーム  | 縮尺 1/500 |
|     | 代表取締役 徳田芳和 |          |

|       |                |       |
|-------|----------------|-------|
| 地番    | 甲161-1～甲161-13 | 地積測量図 |
| 土地の所在 | 丸亀市飯野町西分字藤の木   |       |

座標求積表

| 地番 (E) 甲161-5 |     |         |         |                 |                       |
|---------------|-----|---------|---------|-----------------|-----------------------|
| 測点            | 標識  | Xn      | Yn      | (Xn+1 - Xn-1)Yn | 距離                    |
| K47           | 境界標 | 495.322 | 446.652 | 6265.187604     | 0.26                  |
| P59           |     | 495.058 | 446.613 | -445.273161     | 0.75                  |
| P60           |     | 494.325 | 446.433 | -637.952757     | 0.74                  |
| P9            |     | 493.629 | 446.167 | -633.110973     | 0.81                  |
| P10           |     | 492.906 | 445.792 | -558.577376     | 0.65                  |
| P11           |     | 492.376 | 445.409 | -488.168264     | 0.76                  |
| P12           |     | 491.810 | 444.899 | -433.331626     | 0.67                  |
| P13           |     | 491.402 | 444.357 | -830.947590     | 2.51                  |
| P14           |     | 489.940 | 442.316 | -1132.771276    | 1.67                  |
| P15           |     | 488.841 | 441.050 | -894.449400     | 1.30                  |
| P16           |     | 487.912 | 440.132 | -703.771068     | 0.89                  |
| P17           |     | 487.242 | 439.539 | -497.558148     | 0.58                  |
| P18           |     | 486.780 | 439.185 | -489.252090     | 0.76                  |
| P19           |     | 486.128 | 438.779 | -549.351308     | 0.68                  |
| P20           |     | 485.528 | 438.451 | -513.426121     | 0.62                  |
| P21           |     | 484.957 | 438.189 | -474.996876     | 0.55                  |
| P22           |     | 484.444 | 437.988 | -459.449412     | 0.56                  |
| P23           |     | 483.908 | 437.820 | -422.496300     | 0.43                  |
| P24           |     | 483.479 | 437.740 | -409.286900     | 0.50                  |
| P25           |     | 482.973 | 437.685 | -468.322950     | 0.56                  |
| P26           |     | 482.409 | 437.657 | -489.300526     | 0.55                  |
| P27           |     | 481.855 | 437.665 | -433.288350     | 0.43                  |
| P28           |     | 481.419 | 437.715 | -375.559470     | 0.42                  |
| P29           |     | 480.997 | 437.786 | -313.892562     | 0.30                  |
| P30           |     | 480.702 | 437.852 | -398.007468     | 0.64                  |
| P31           |     | 480.088 | 438.040 | -634.281920     | 0.87                  |
| P32           |     | 479.254 | 438.320 | -1091.855120    | 1.75                  |
| P33           |     | 477.597 | 438.909 | -4278.046023    | 8.57                  |
| K48           | 境界標 | 469.507 | 441.758 | -1392.862974    | 13.81                 |
| K41           | 境界標 | 474.444 | 454.657 | 5239.467268     | 7.05                  |
| 526           | 境界標 | 481.031 | 452.131 | 9439.591018     | 15.30                 |
|               |     |         |         | 倍面積             | 494.657881            |
|               |     |         |         | 面積              | 247.3289405           |
|               |     |         |         | 地積              | 247.32 m <sup>2</sup> |

| 地番 (F) 甲161-6 |     |         |         |                 |                       |
|---------------|-----|---------|---------|-----------------|-----------------------|
| 測点            | 標識  | Xn      | Yn      | (Xn+1 - Xn-1)Yn | 距離                    |
| K41           | 境界標 | 474.444 | 454.657 | 4431.996436     | 13.81                 |
| K48           | 境界標 | 469.507 | 441.758 | -2652.315032    | 1.13                  |
| P34           |     | 468.440 | 442.133 | -1157.062061    | 1.61                  |
| P35           |     | 466.890 | 442.592 | -2637.405728    | 4.52                  |
| P36           | 境界標 | 462.481 | 443.621 | -1817.515237    | 0.90                  |
| P37           | 境界標 | 462.793 | 444.473 | -1774.780689    | 4.42                  |
| P38           |     | 458.488 | 445.477 | -3730.424398    | 4.16                  |
| K49           | 境界標 | 454.419 | 446.349 | 567.309579      | 14.92                 |
| K42           | 境界標 | 459.759 | 460.289 | 9217.287225     | 15.72                 |
|               |     |         |         | 倍面積             | 447.090095            |
|               |     |         |         | 面積              | 223.5450475           |
|               |     |         |         | 地積              | 223.54 m <sup>2</sup> |

| 地番 (A) 甲161-1 |     |         |         |                 |                       |
|---------------|-----|---------|---------|-----------------|-----------------------|
| 測点            | 標識  | Xn      | Yn      | (Xn+1 - Xn-1)Yn | 距離                    |
| K54           |     | 487.468 | 469.603 | 1750.210381     | 5.11                  |
| K40           | 境界標 | 485.700 | 464.803 | -2991.936911    | 13.50                 |
| 526           | 境界標 | 481.031 | 452.131 | -5089.186536    | 7.05                  |
| K41           | 境界標 | 474.444 | 454.657 | -9671.463704    | 15.72                 |
| K42           | 境界標 | 459.759 | 460.289 | -10301.267820   | 8.24                  |
| 529           | 境界標 | 452.064 | 463.241 | -3148.649077    | 2.50                  |
| K51           |     | 452.962 | 465.581 | 836.183476      | 2.50                  |
| 531           | 境界標 | 453.860 | 467.922 | 5992.677054     | 12.75                 |
| K43           | 境界標 | 465.769 | 463.353 | 9549.705330     | 9.31                  |
| 533           | 境界標 | 474.470 | 460.014 | 5698.193418     | 4.05                  |
| 534           | 境界標 | 478.156 | 461.696 | 3464.105088     | 11.04                 |
| K55           |     | 481.973 | 472.062 | 4395.841344     | 6.02                  |
|               |     |         |         | 倍面積             | 484.412043            |
|               |     |         |         | 面積              | 242.2060215           |
|               |     |         |         | 地積              | 242.20 m <sup>2</sup> |

| 地番 (B) 甲161-2 |     |         |         |                 |                       |
|---------------|-----|---------|---------|-----------------|-----------------------|
| 測点            | 標識  | Xn      | Yn      | (Xn+1 - Xn-1)Yn | 距離                    |
| K53           |     | 503.711 | 472.553 | 334.094971      | 14.18                 |
| P6            |     | 510.654 | 484.927 | 5467.551925     | 7.49                  |
| P5            |     | 514.986 | 491.049 | 2721.884607     | 1.29                  |
| K32           | 境界標 | 516.197 | 490.584 | 181.025496      | 2.34                  |
| 506           | 境界標 | 515.355 | 488.392 | 1489.595600     | 4.16                  |
| K31           | 境界標 | 519.247 | 486.896 | -2633.133568    | 19.06                 |
| K36           | 境界標 | 509.947 | 470.257 | -7305.912752    | 6.64                  |
|               |     |         |         | 倍面積             | 255.106279            |
|               |     |         |         | 面積              | 127.5531395           |
|               |     |         |         | 地積              | 127.55 m <sup>2</sup> |

| 地番 (C) 甲161-3 |     |         |         |                 |                       |
|---------------|-----|---------|---------|-----------------|-----------------------|
| 測点            | 標識  | Xn      | Yn      | (Xn+1 - Xn-1)Yn | 距離                    |
| K37           | 境界標 | 503.281 | 458.332 | 5070.985248     | 13.35                 |
| P56           | 境界標 | 496.764 | 446.673 | -3059.263377    | 0.33                  |
| P57           |     | 496.432 | 446.706 | -485.122716     | 0.75                  |
| P58           |     | 495.678 | 446.705 | -495.842550     | 0.35                  |
| K47           | 境界標 | 495.322 | 446.652 | -6542.111844    | 15.30                 |
| 526           | 境界標 | 481.031 | 452.131 | -4350.404482    | 13.50                 |
| K40           | 境界標 | 485.700 | 464.803 | 10341.866750    | 18.73                 |
|               |     |         |         | 倍面積             | 480.107029            |
|               |     |         |         | 面積              | 240.0535145           |
|               |     |         |         | 地積              | 240.05 m <sup>2</sup> |

| 地番 (D) 甲161-4 |     |         |         |                 |                       |
|---------------|-----|---------|---------|-----------------|-----------------------|
| 測点            | 標識  | Xn      | Yn      | (Xn+1 - Xn-1)Yn | 距離                    |
| K36           | 境界標 | 509.947 | 470.257 | -202.210510     | 13.66                 |
| K37           | 境界標 | 503.281 | 458.332 | -11113.176004   | 18.73                 |
| K40           | 境界標 | 485.700 | 464.803 | -7349.929839    | 5.11                  |
| K54           |     | 487.468 | 469.603 | 6306.298687     | 12.77                 |
| P7            |     | 499.129 | 464.385 | 7543.005555     | 9.36                  |
| K53           |     | 503.711 | 472.553 | 5112.078354     | 6.64                  |
|               |     |         |         | 倍面積             | 296.066243            |
|               |     |         |         | 面積              | 148.0331215           |
|               |     |         |         | 地積              | 148.03 m <sup>2</sup> |

|       |               |
|-------|---------------|
| 測地系   | 任意座標          |
| 測量年月日 | 令和 4年 10月 19日 |

|     |  |     |                         |    |   |
|-----|--|-----|-------------------------|----|---|
| 作成者 | 丸亀市飯野町東分2561番地3<br>土地家屋調査士 宮武 英司 (令和 4年 11月 22日作製) | 申請人 | 株式会社明德ホーム<br>代表取締役 徳田芳和 | 縮尺 | 1 |
|-----|--|-----|-------------------------|----|---|

地 番 甲161-1～甲161-13 地 積 測 量 図

土地の所在 丸亀市飯野町西分字藤の木

| 地 番 (K) 甲161-11 |     |         |         |                  |                      |
|-----------------|-----|---------|---------|------------------|----------------------|
| 測点              | 標識  | Xn      | Yn      | (Xn+1 - Xn-1) Yn | 距離                   |
| 529             | 境界標 | 452.064 | 463.241 | -2343.072978     | 4.45                 |
| K56             |     | 447.904 | 464.836 | -1470.741104     | 2.50                 |
| K52             | 境界標 | 448.900 | 467.138 | 2362.784004      | 4.35                 |
| K51             |     | 452.962 | 465.581 | 1473.098284      | 2.50                 |
|                 |     |         |         | 倍面積              | 22.068206            |
|                 |     |         |         | 面積               | 11.0341030           |
|                 |     |         |         | 地積               | 11.03 m <sup>2</sup> |

| 地 番 (L) 甲161-12 |     |         |         |                  |                      |
|-----------------|-----|---------|---------|------------------|----------------------|
| 測点              | 標識  | Xn      | Yn      | (Xn+1 - Xn-1) Yn | 距離                   |
| K51             |     | 452.962 | 465.581 | -2309.281760     | 4.35                 |
| K52             | 境界標 | 448.900 | 467.138 | -1431.777970     | 2.51                 |
| K57             |     | 449.897 | 469.443 | 2328.437280      | 4.24                 |
| 531             | 境界標 | 453.860 | 467.922 | 1434.180930      | 2.50                 |
|                 |     |         |         | 倍面積              | 21.558480            |
|                 |     |         |         | 面積               | 10.7792400           |
|                 |     |         |         | 地積               | 10.77 m <sup>2</sup> |

| 地 番 (M) 甲161-13 |     |         |         |                  |                      |
|-----------------|-----|---------|---------|------------------|----------------------|
| 測点              | 標識  | Xn      | Yn      | (Xn+1 - Xn-1) Yn | 距離                   |
| K31             | 境界標 | 519.247 | 486.896 | -2459.311696     | 4.16                 |
| 506             | 境界標 | 515.355 | 488.392 | -1489.595600     | 2.34                 |
| K32             | 境界標 | 516.197 | 490.584 | 2477.939784      | 4.50                 |
| P55             | 境界標 | 520.406 | 488.969 | 1491.355450      | 2.37                 |
|                 |     |         |         | 倍面積              | 20.387938            |
|                 |     |         |         | 面積               | 10.1939690           |
|                 |     |         |         | 地積               | 10.19 m <sup>2</sup> |

合計 1888.8861050m<sup>2</sup>

| 地 番 (G) 甲161-7 |     |         |         |                  |                       |
|----------------|-----|---------|---------|------------------|-----------------------|
| 測点             | 標識  | Xn      | Yn      | (Xn+1 - Xn-1) Yn | 距離                    |
| K42            | 境界標 | 459.759 | 460.289 | 1083.980595      | 14.92                 |
| K49            | 境界標 | 454.419 | 446.349 | -5737.816395     | 7.68                  |
| P39            |     | 446.904 | 447.960 | -3860.967240     | 1.12                  |
| P40            |     | 445.800 | 448.153 | -1036.577889     | 1.21                  |
| P41            |     | 444.591 | 448.306 | -949.960414      | 0.91                  |
| P42            |     | 443.681 | 448.368 | -860.866560      | 1.01                  |
| P43            | 境界標 | 442.671 | 448.370 | -1329.865420     | 2.24                  |
| K50            | 境界標 | 440.715 | 449.469 | -363.620421      | 2.34                  |
| P47            |     | 441.862 | 451.515 | 983.851185       | 2.19                  |
| P48            |     | 442.894 | 453.451 | 921.865883       | 2.34                  |
| P49            |     | 443.895 | 455.569 | 2282.400690      | 10.09                 |
| K56            |     | 447.904 | 464.836 | 3797.245284      | 4.45                  |
| 529            | 境界標 | 452.064 | 463.241 | 5491.722055      | 8.24                  |
|                |     |         |         | 倍面積              | 421.391353            |
|                |     |         |         | 面積               | 210.6956765           |
|                |     |         |         | 地積               | 210.69 m <sup>2</sup> |

| 地 番 (H) 甲161-8 |     |         |         |                  |                       |
|----------------|-----|---------|---------|------------------|-----------------------|
| 測点             | 標識  | Xn      | Yn      | (Xn+1 - Xn-1) Yn | 距離                    |
| K43            | 境界標 | 465.769 | 463.353 | -7942.797126     | 12.75                 |
| 531            | 境界標 | 453.860 | 467.922 | -7426.857984     | 4.24                  |
| K57            |     | 449.897 | 469.443 | -1606.903389     | 1.35                  |
| P50            |     | 450.437 | 470.691 | 927.261270       | 3.71                  |
| P51            |     | 451.867 | 474.122 | 998.026810       | 1.85                  |
| P52            |     | 452.542 | 475.845 | 1643.092785      | 7.81                  |
| P53            | 境界標 | 455.320 | 483.145 | 8918.856700      | 16.85                 |
| 414            | 境界標 | 471.002 | 476.971 | 4983.869979      | 14.58                 |
|                |     |         |         | 倍面積              | 494.549045            |
|                |     |         |         | 面積               | 247.2745225           |
|                |     |         |         | 地積               | 247.27 m <sup>2</sup> |

| 地 番 (I) 甲161-9 |     |         |         |                  |                       |
|----------------|-----|---------|---------|------------------|-----------------------|
| 測点             | 標識  | Xn      | Yn      | (Xn+1 - Xn-1) Yn | 距離                    |
| K55            |     | 481.973 | 472.062 | 355.462686       | 11.04                 |
| 534            | 境界標 | 478.156 | 461.696 | -3464.105088     | 4.05                  |
| 533            | 境界標 | 474.470 | 460.014 | -5698.193418     | 9.31                  |
| K43            | 境界標 | 465.769 | 463.353 | -1606.908204     | 14.58                 |
| 414            | 境界標 | 471.002 | 476.971 | 4022.296443      | 3.50                  |
| P3             |     | 474.202 | 475.539 | 3043.925139      | 3.50                  |
| P2             |     | 477.403 | 474.107 | 3684.285497      | 5.00                  |
|                |     |         |         | 倍面積              | 336.763055            |
|                |     |         |         | 面積               | 168.3815275           |
|                |     |         |         | 地積               | 168.38 m <sup>2</sup> |

| 地 番 (J) 甲161-10 |     |         |         |                  |                     |
|-----------------|-----|---------|---------|------------------|---------------------|
| 測点              | 標識  | Xn      | Yn      | (Xn+1 - Xn-1) Yn | 距離                  |
| P43             | 境界標 | 442.671 | 448.370 | 405.774850       | 1.05                |
| P44             |     | 441.620 | 448.290 | -764.782740      | 0.66                |
| P45             |     | 440.965 | 448.192 | -780.750464      | 1.10                |
| P46             | 金属鈹 | 439.878 | 447.976 | -111.994000      | 1.71                |
| K50             | 境界標 | 440.715 | 449.469 | 1255.366917      | 2.24                |
|                 |     |         |         | 倍面積              | 3.614563            |
|                 |     |         |         | 面積               | 1.8072815           |
|                 |     |         |         | 地積               | 1.80 m <sup>2</sup> |

|       |               |
|-------|---------------|
| 測地系   | 任意座標          |
| 測量年月日 | 令和 4年 10月 19日 |

作成者 丸亀市飯野町東分2561番地3  
土地家屋調査士 宮武 英司 (令和 4年 11月 22日作製)

申請人 株式会社明德ホーム  
代表取締役 徳田芳和

縮尺 1